

# LİSELERE GEÇİŞ SİSTEMİ

*MUSTAFA KEMAL ORTAOKULU  
REHBERLİK ve PSİKOLOJİK DANIŞMA SERVİSİ  
ALEV ARSLAN*

# LİSELERE YERLEŐTİRME NASIL YAPILACAK?

Nitelikli Liseler	Diđer Liseler	Yetenek Sınavı İle Öğrenci Alan Liseler
Merkezi Sınavla Yerleőtirme	Eđitim Bölgesi ve Adrese Dayalı Yerleőtirme Sistemi	Güzel Sanatlar Lisesi Spor Lisesi

# SINAVLA ÖĞRENCİ ALAN LİSELER HANGİLERİ?

1 Fen liseleri

2 Sosyal Bilimler  
Liseleri

3 Proje Okulları

4 Anadolu  
Liseleri

# ESKİŐEHİR'DE SINAVLA ÖĐRENCİ ALAN OKULLAR



İlçe	Okulun Adı	Kontenjan
Odunpazarı	Eskişehir Fatih Fen Lisesi	136
Tepebaşı	Şehit Mehmet Şengül Fen Lisesi	136
Tepebaşı	Borsa İstanbul Fen Lisesi	180
Beylikova	Beylikova Fen Lisesi	102
Sivrihisar	Sivrihisar Fahri Keskin Fen Lisesi	102
Odunpazarı	Atatürk Lisesi	170
Tepebaşı	Eskişehir Anadolu Lisesi	170
Odunpazarı	Hacı Süleyman Çakır Kız Anadolu Lisesi	170
Odunpazarı	Eti Sosyal Bilimler Lisesi	136
Tepebaşı	Cemal Mümtaz Sosyal Bilimler Lisesi	136



# ESKİŐEHİR'DE SINAVLA ÖĐRENCİ ALAN OKULLAR



COMPANY NAME  
ABS.COM

ilçe	Okulun Adı	Kontenjan
Odunpazarı	Atatürk Mesleki ve Teknik Anadolu Lisesi	90
Odunpazarı	Mustafa Kemal Atatürk Mesleki ve Teknik Anadolu Lisesi	34
Odunpazarı	Türk Telekom Mesleki ve Teknik Anadolu Lisesi	68
Tepebaşı	Sabiha Gökçen Mesleki ve Teknik Anadolu Lisesi	120
Tepebaşı	Őehit Murat Tuzsuz Mesleki ve Teknik Anadolu Lisesi	68



# ESKİŐEHİR'DE SINAVLA ÖĐRENCİ ALAN OKULLAR



COMPANY NAME  
ABS.COM

İlçe	Okulun Adı	Kontenjan
Tepebaşı	Cevat Ülger Uluslararası Anadolu İmam Hatip Lisesi	68
Odunpazarı	Yunusemre Anadolu İmam Hatip Lisesi	30
Tepebaşı	Çamlıca Kız Anadolu İmam Hatip Lisesi	102



# ESKİŐEHİR'DE SINAVLA ÖĐRENCİ ALAN OKULLAR

## OKUL KONTENJANLARI VE 2020 PUANLARI

OKUL ADI	ALAN ADI	KONTENJAN	TABAN PUANI
Eskiőehir Fatih Fen Lisesi	Fen Bilimleri Alanı	<b>136</b>	<b>464,95 (0,82)</b> <b>480,42 (1,02)</b>
Őehit Mehmet Őengöl Fen Lisesi	Fen Bilimleri Alanı	136	<b>439,46 (2,63)</b> 461,55 (2,93)
Borsa İstanbul Fen Lisesi	Fen Bilimleri Alanı	<b>180</b>	<b>431,78 (3,4)</b>
Beylikova Fen Lisesi	Fen Bilimleri Alanı	<b>102</b>	<b>383,05 (11,19)</b> <b>411,67 (10,52)</b>
Sivrihisar Fahri Keskin Fen Lisesi	Fen Bilimleri Alanı	<b>102</b>	<b>386,57 (10,43)</b> 416,96 (9,56)
Eskiőehir Anadolu Lisesi	<b>Anadolu Lisesi- Proje Okulu</b>	<b>170</b>	<b>448,77 (1,84)</b> <b>465,55 (2,43)</b>

# ESKİŐEHİR'DE SINAVLA ÖĐRENCİ ALAN OKULLAR

## OKUL KONTENJANLARI VE 2020 PUANLARI

OKUL ADI	ALAN ADI	KONTENJAN	TABAN PUANI
Eti Sosyal Bilimler Lisesi	<b>Sosyal Bilimler Programı</b>	<b>136</b>	<b>403,74 (7,22)</b> 426,45 (7,92)
Cemal Mümtaz Sosyal Bilimler Lisesi	Sosyal Bilimler Programı	136	<b>383,58 (11,07)</b> 401,75 (12,05)
<b>Atatürk Lisesi</b>	<b>Anadolu Lisesi</b>	<b>170</b>	<b>419,52 (4,86)</b> 446,19 (4,91)
Hacı Süleyman Çakır Kız Anadolu Lisesi	Anadolu Lisesi	170 (Kız)	<b>377,28 (12,47)</b> 398,91 (13,09)
Sabiha Gökçen Mesleki ve Teknik Anadolu Lisesi	<b>Bilişim Teknolojileri Alanı</b>		<b>383,23 (11,15)</b> 404,54 (11,92)
Sabiha Gökçen Mesleki ve Teknik Anadolu Lisesi	Uçak Bakım Alanı		<b>396,41 (8,5)</b> 421,10 (8,82)



# SORU SAYISI ve SINAV SÜRESİ



Sınav Süresi

155

dk.

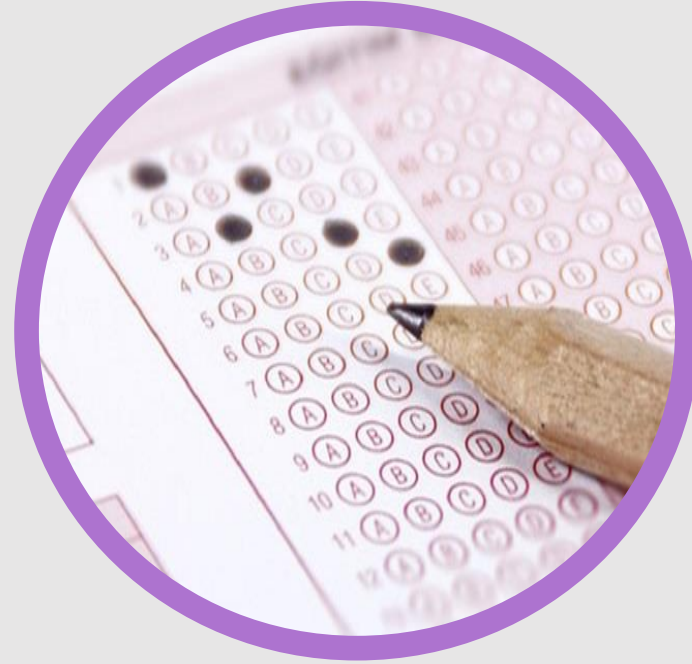

Soru Sayısı

90



# SINAV ve YERLEŐTİME TAKVİMİ

Belli  
Deęil

6 HAZİRAN

Haziran  
Ayında

Temmuz  
Ayında



Sınav  
Başvuruları

Sınav  
Tarihi

Sınav  
Sonucunun  
Açıklanması

Tercih  
İşlemleri



# Sınav Soruları Hangi Sınıflardan Olacak?

8

8. Sınıf

*2020 Yılında uygulanan liselere geçiş sınavında tüm sorular 8. Sınıf konularından sorulmuştur.*



# HANGİ DERSTEN KAÇ SORU ÇIKACAK?

Log  
o

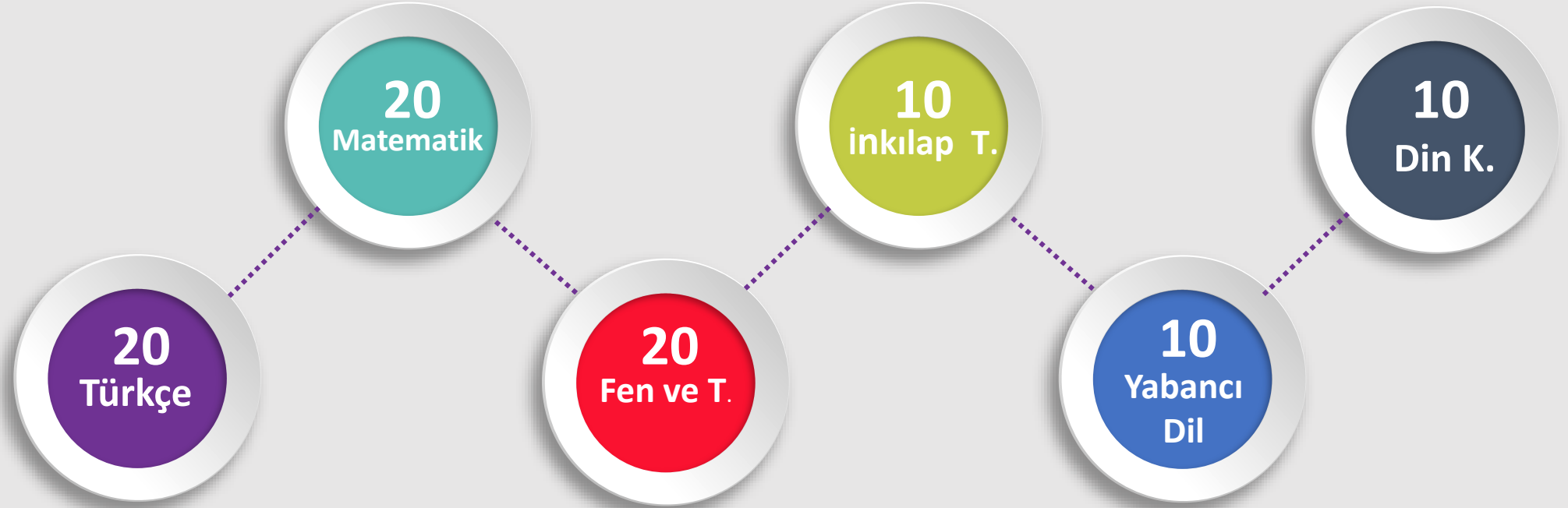

# SORULAR NASIL OLACAK?

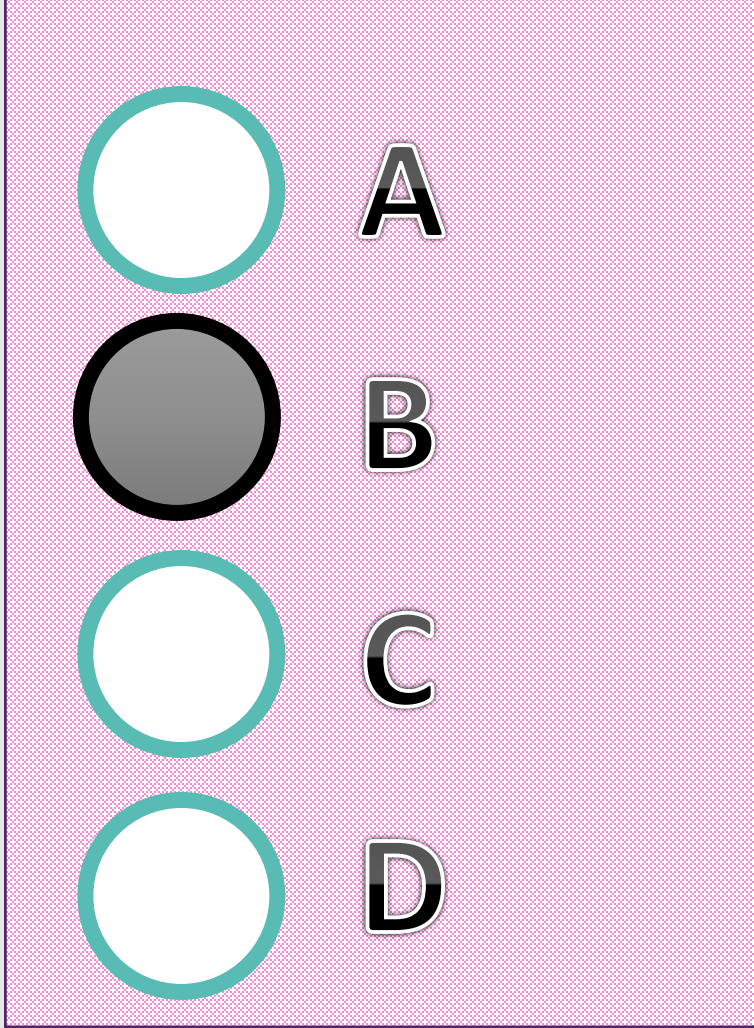

*Sorular çoktan seçmeli  
TEST şeklinde olacak.*



*3 yanlış cevap 1 Doğruyu götürcek.*

# TESTLERİN KATSAYILARI?

TÜRKÇE

4

MATEMATİK

4

FEN VE TEKNOLOJİ

4

İNKILÂP TARİHİ

1

DİN KÜLTÜRÜ

1

YABANCI DİL

1

# SINAV KAÇ OTURUM OLACAK?

09  
0



*Sınav sayısal ve sözel bölümden oluşacak.*



# SINAV SÜRESİ VE BAŞLAMA SAATİ?



## Sözel Bölüm

Ders	Soru Sayısı	Sınav Başlama Saati	Sınav Süresi
Türkçe	50	09.30	75 Dakika
İnkılâp Tarihi			
Din Kültürü ve A.B.			
Yabancı Dil			

## Sayısal Bölüm

Ders	Soru Sayısı	Sınav Başlama Saati	Sınav Süresi
Matematik	40	11.30	80 Dakika
Fen ve Teknoloji			



# SINAV ZORUNLU MU?



*Sınava isteyen öğrenciler  
girecek, zorunlu  
olmayacak.*

# ADS (Adrese Dayalı Kayıt Sistemi)



COMPANY NAME  
ABS.COM

- Adrese yakın 5 tercih
- Okul başarı ortalaması  
**ÇOK ÇOK ÇOK ÖNEMLİ!**



# OKUL BAŞARI ORTALAMASI NEDEN BÜ KADAR ÖNEMLİ?

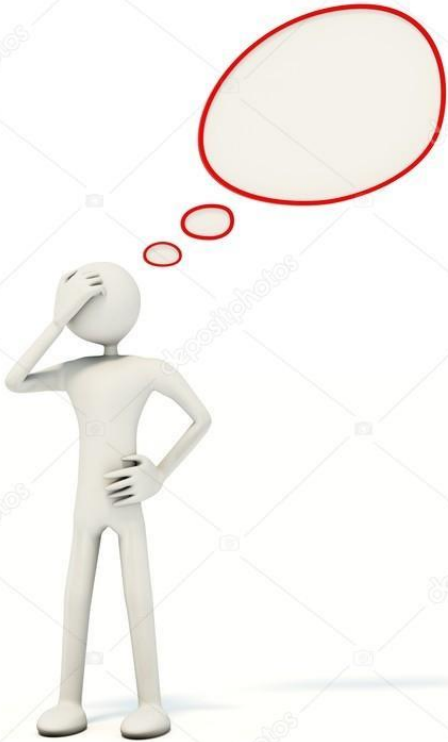

LGS'yi  
kazanamazsan

..

Gitmek istediğin  
okulun kontenjan  
sayısı 100, ama  
başvuru sayısı 200..

# SINAVLA ÖĞRENCİ ALAN LİSELERE TERCİH İŞLEMLERİ

***Sınavla öğrenci alan okullardan en fazla 10 okul tercih edilecek.***

***Herhangi bir okula yerleşememesi durumunda; sınavsız öğrenci alan okullardan birine tercihlerine göre yerleştirilecek.***

# YEREL YERLEŐTİRME NASIL OLACAK?



Okulların türü, okulların kontenjanı, okulların buldukları yere göre ortaöğretim kayıt alanları oluşturulacak.

# TERCİHLER NASIL YAPILACAK?



***Tercihlerde öğrencinin karşısına***

***1-Yerel Yerleştirme***

***2-Merkezi Yerleştirme,***

***3-Pansiyonlu Okullara Yerleştirme***

***ekranı olmak üzere 3 tercih ekranı çıkacak. Yerel yerleştirme tercihi yapmak zorunlu olup, yerel yerleştirme yapmayan öğrencilere diğer tercih ekranları açılmayacak.***



# YEREL YERLEŐTİRME NASIL OLACAK?

## YEREL YERLEŐTİRMEDE KRİTERLER

- 1-Öğrencinin İkamet Adresi,
  - 2-Ortaöğretim Başarı Puanı,
  - 3-8. Sınıf Özürsüz Devamsızlık,
  - 4-Yıl Sonu Başarı Puanı  
Üstünlüğü (Sırasıyla 8,7 ve 6. sınıf)
- Sırasıyla bu kriterlere göre yapılacak.*

# YEREL YERLEŐTİRMEDE ÖNCELİK?

1

Öğrenciler, ikamet adresine göre bulunduđu Kayıt Alanından okul tercih etmeleri durumunda, aynı okulu tercih eden Komşu Kayıt Alanındaki öğrencilerden; Komşu Kayıt Alanındaki öğrenciler de Diğer Kayıt Alanlarındaki öğrencilerden öncelikli yerleştirilecektir.

2

Yerleőtirmede, Okul Başarı Puanı yüksek olan öğrenciler öncelikli olarak yerleştirilecektir

3

Yerleőtirmede, 8'inci sınıfta okula özürsüz devamsızlık yapılan gün sayısı az olan öğrenciler öncelikli olarak yerleştirilecektir.





# MERKEZİ YERLEŐTİRME NASIL OLACAK?

## MERKEZİ YERLEŐTİRMEDE KRİTERLER

- 1-Sınav Puanı,
- 2-Ortaöğretim Başarı Puanı,
- 3-Yıl Sonu Başarı Puanı Üstünlüğü  
(sırasıyla 8,7 ve 6. Sınıf)
- 3-8. Sınıf Özürsüz Devamsızlık,
- 4-Tercih önceliğı,
- 5-Öğrencinin Yaşı (küçük olana)

Öncelikle sınav puanına bakılacak eşitlik olması durumunda sırasıyla diğer kriterlere bakılacak.

# BELİRLİ OKULLARDA YIĞILMA OLURSA!



*1-Öğrencinin İkamet Adresi,  
2-Ortaöğretim Başarı Puanı,  
3-8. Sınıf Özürsüz Devamsızlık,  
4-Yıl Sonu Başarı Puanı Üstünlüğü  
(Sırasıyla 8,7 ve 6. sınıf)*

# ÖZEL LİSELERE YERLEŐTİRME NASIL OLACAK?



*Özel okullar isterlerse kendi sınavlarını yapabilecek.*

*İsteyen özel okullar merkezi sınava göre öğrenci alabilecek.*

*Öğrenciler özel okullara giderek adrese bakmaksızın kayıt olabilirler.*



# GÜZEL SANATLAR VE SPOR LİSELERİNE YERLEŐTİRME NASIL OLACAK?



*Güzel sanatlar ve spor liselerine başvuru ve yerleőtirme işlemleri Haziran-Temmuz aylarında yapılacak.*

*Öğrencilerin **Yetenek Sınavı** (%70) ve **OBP** (Öğretim Başarı Puanı %30) kriterlerine yerleőtirme yapılacak.*